Pièce
4.1

COMMUNE DE SANDILLON (45)

Plan Local d'Urbanisme

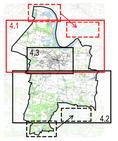

PLAN DE ZONAGE
Nord

Echelle : 1/5000

Objet	Date
Approuvé le	12 décembre 2017
Révisé le	
Modifié le	
Mis à jour le	

ecmo 1, rue Niepce - 45700 Villemandeur

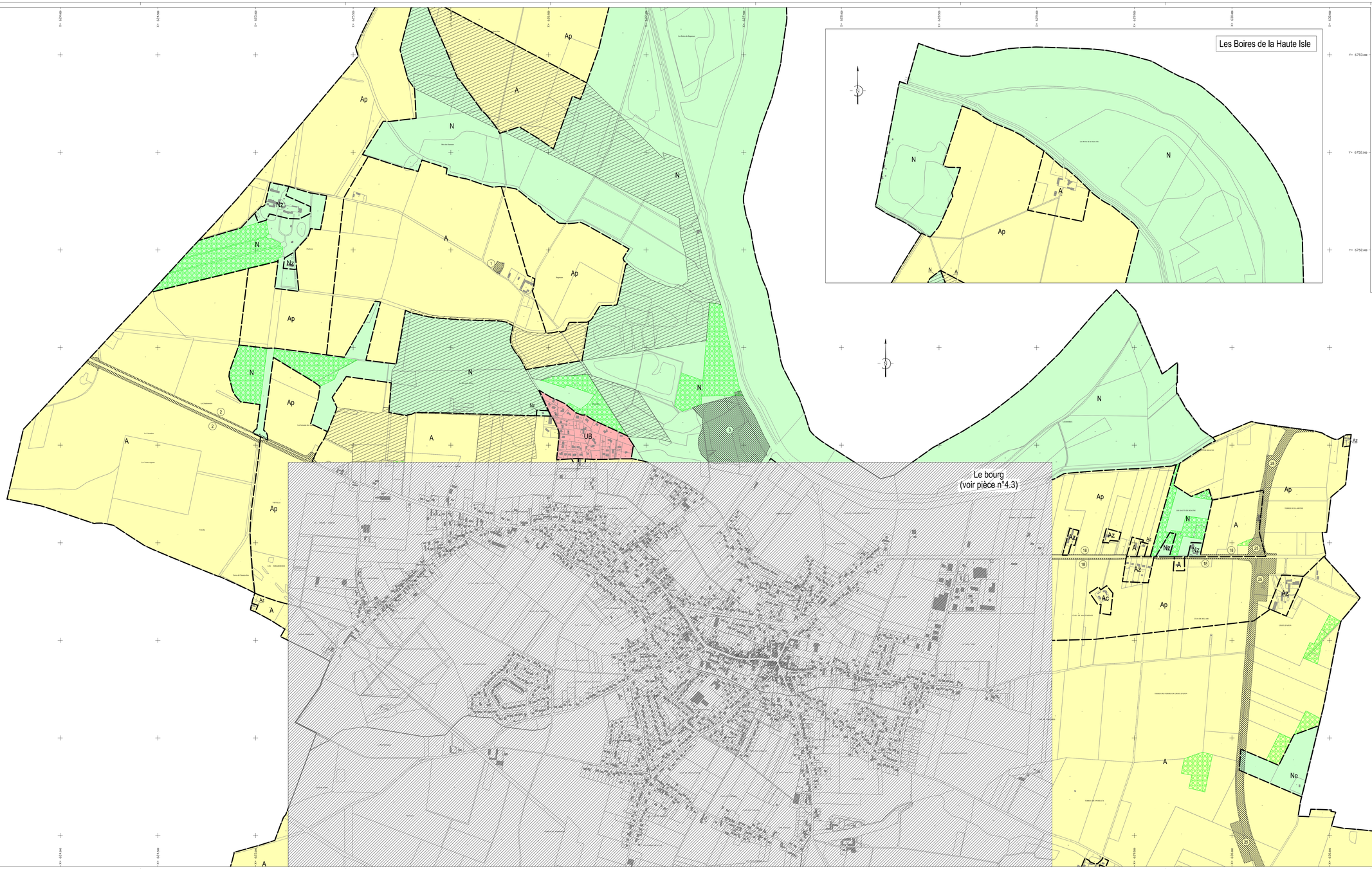

Légende :

- UB — Zone UB
- A — Zone A
- N — Zone N
- Espace boisé classé à conserver
- Secteur délimité au titre de l'article L.151-34 2° du Code de l'Urbanisme (secteur protégé en raison de la richesse du sol ou du sous-sol)

Emplacement réservé

	Objet	Bénéficiaire
1	Aménagement du site de la maison dite d'Isabelle Romée	Commune
2	Aménagement RD 951 route d'Orléans + carrefour / voie des carrières	Conseil Départemental
3	Aménagement base de loisirs / sports / tourisme	Commune
18	Aménagement RD 951 route de Jargeau pour piéte cycliste + giratoire / Allée du Bois vert	Conseil Départemental
20	Déviation de la RD 921 entre Jargeau et Saint-Denis-de-l'Hôtel	Conseil Départemental